



L'ECO della Bassa Bresciana

settimanale d'informazione



Anno XXXII - N. 12 - 30 Marzo 2013 - Aut. Trib. Brescia 19/4/82 N. 21 - 1 copia € 1, copia arretrata € 1,50 - Abb. annuo € 37 - Sped. Abb. Post. D.L. 353/2003 - 45% - Art. 1 comma 1 L. 46/2004 - DCB di BS Ed. "Il Castello" di M. Pasini & C. s.n.c. - 25018 Montichiari (BS) Via C. Battisti, 88 - Tel. 335.6551349 - Fax 030.964039 - info@ecodellabassa.it - Dir. Resp. Damiano Baronchelli - Stampa Ciessegrafica - Montichiari

Il Dream Team basket Campione d'Italia

Vittoria tricolore per la "Contadi-Castaldi" serie C di basket

Una dedica particolare per la famiglia Foschetti



Il Dream Team "Contadi-Castaldi" con la meritata coppa del titolo italiano basket serie C.

Nel 2006 si forma a Montichiari la nuova squadra di basket maschile del Dream Team Basket. Un ritorno al passato grazie all'entusiasmo della famiglia Foschetti con presidente papà Aldo, e del figlio Alfredo ex giocatore che aveva militato nelle squadre di Montichiari.

Rinsaldato il rapporto con i vecchi amanti di questo sport, che aveva dato grandi soddisfazioni nel passato, inizia una scalata nelle varie competizioni grazie allo sforzo comune

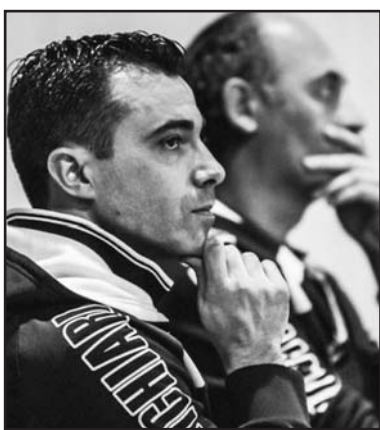

Simone Tanfoglio con il mister Foschetti.

della famiglia Foschetti, di sponsor tradizionali legati al basket e degli amici di sempre.

Con il passare del tempo la società cresce in risultati con un importante impegno per il settore giovanile che ha visto, fino a quest'anno, un crescendo di interesse e di partecipazione.

Motore principale di questo interesse è sicuramente Alfredo Foschetti che ha ricoperto il ruolo di Presidente, allenatore con un sostegno economico non indifferente. Tempo e denaro che hanno però permesso di salire di categoria e di arrivare ad essere la migliore squadra del DNC.

Quest'anno la famiglia Foschetti affiancata dalla famiglia Franchini e dal main-sponsor Contadi Castaldi ha allestito una squadra molto competitiva dove il primo obiettivo è la promozione in DNB, un traguardo che non

dovrebbe sfuggire vista la situazione di classifica, dopo aver battuto tutte le avversarie.

Grazie alla posizione in classifica la squadra ha partecipato alle finali di Coppa Italia incontrando le prime dei vari gironi nazionali. Un torneo ad eliminazione che ha visto i "ragazzi" del coach Foschetti avere la meglio con squadre quotate a dimostrazione della forza del gruppo costruito all'inizio dell'anno per raggiungere risultati prestigiosi anche per il futuro. **Un risultato prestigioso che vede per la prima volta una squadra di basket bresciana vincere la Coppa Italia.**

Manca ormai nulla per raggiungere il secondo obiettivo della promozione per un anno fantastico; una rivincita del basket che a Montichiari aveva raggiunto prestigio e notorietà in categorie superiori.

Daniilo Mor

SPIRITO LIBERO



Osservazioni al PGT: dalla parte del cittadino

Il periodo per proporre osservazioni al Piano di Governo del territorio scade il 13 aprile 2013 ed il Comune di Montichiari ha predisposto un apposito modulo che nelle intenzioni dovrebbe facilitare il cittadino osservante-ricorrente.

Il modulo però sembra predisposto per effettuare una indagine di polizia giudiziaria e non per migliorare lo strumento urbanistico; infatti, oltre a richiedere tutti i dati del ricorrente vuol sapere in forza di quale diritto viene effettuata l'osservazione, pretende che la stessa sia presentata in triplice copia di cui una in bollo da 14,62 euro.

Si precisa inoltre che l'osservazione deve essere sottoscritta dal richiedente e che se firmata da tecnici/progettisti per conto terzi "gli stessi non sono considerati richiedenti" (si vuol forse precisare che in questo caso l'osservazione non è valida?).

La marca da bollo inoltre non è dovuta così come precisato dalla Agenzia delle Entrate richiamando la risoluzione del Ministero delle Finanze del 22 febbraio 1993 prot. 391009.

Infatti le osservazioni sono considerate apporti collaborativi che il Comune deve analizzare accogliere o rigettare al fine di individuare le scelte urbanistiche più idonee al soddisfacimento dell'interesse pubblico.

Detto molto chiaramente, non è che il modulo è stato predisposto in modo da scoraggiare il cittadino a presentare osservazioni?

Red

Canone RAI ed Equitalia

Tre mesi di martellamento pubblicitario: "Del tuo televisore puoi farne l'uso che vuoi, ma il canone va pagato!". Al 1° di febbraio la musica cambia. Non di molto: "Del tuo televisore puoi fare quello che vuoi, ma se non hai pagato il canone, puoi pagarlo entro il 28 febbraio; con una piccola soprattassa!". Il 1° marzo finisce lo spot: una liberazione!

Quella del Canone TV è, forse, la tassa più odiata in Italia. Al punto che, per cinque anni, e dopo il 1996, la

Lega Nord ne fece oggetto di una propaganda quasi urlata: "Appena vinciamo le elezioni, e torniamo al potere, la prima cosa che faremo sarà l'abolizione del canone televisivo". Nel frattempo insegnavano come disdire l'abbonamento. Nel 2001, vinte le elezioni, t'aspetti che siano di parola. Per la serie "abbiamo scherzato", il canone non viene abolito e conosce, invece, una serie di aumenti. Leggeri, ci mancherebbe!

(continua a pag. 3)

EUROPEA IMMOBILIARE

MONTICHIARI (BS) - Piazza S. Maria, 1
Tel./Fax 030.9962606 - Cell. 334.5889444 - europeamontichiari@libero.it

www.newpoligroup.it



TAGLIO LASER
PRESSOPIEGATURA
LAVORAZIONI
PERSONALIZZATE
IN FERRO E INOX

Via Brescia 186/B 25018 MONTICHIARI (BS)
Tel. 0309962154 Fax 030 9962275

MACELLERIA
LA BUONA CARNE
AZIENDA AGRICOLA
LORENZETTI

dal produttore al consumatore

CARNI DI OGNI TIPO
SALUMERIA
PIATTI PRONTI

NUOVA GESTIONE
Via Martiri della Libertà, 3
Montichiari (BS) - Tel. 030.962233
www.labuonacarne.it



Viale Europa, 11
MONTICHIARI

Tel. 030.9650229

ott_leonardiad@virgilio.it

Mauri
di Sola Domenica
Orologeria Oreficeria
Gioielleria

COMPRO ORO USATO
PAGAMENTO IN CONTANTI

LABORATORIO IN PROPRIO
PER RIPARAZIONI

Montichiari - Via M. Libertà, 11
Tel. 030 962480

MARMI
FALUBBA

di Ferrario Alan

ARTE FUNERARIA
MARMI PER EDILIZIA
RESTAURO MARMI
ANTICHI

Tel. 030 9650127
Via S. Martino della Battaglia, 9
MONTICHIARI

Carpentry

SNC

- Montaggio di Arredamenti metallici
- Carpenteria
- Scaffalature industriali
- Soppalchi
- Strutture autoportanti
- Magazzini automatici
- Manutenzioni civili-industriali
- Opere murali in genere

Responsabile tecnico DOMENICO Geom. LETIZIA
cell. 347 5239145

Via Madonnina, 36 25018 MONTICHIARI (BS)
tel. e fax 030 9670954 - C.F. e P.I. 02916750983
E-mail: domenico.letizia@hotmail.com

Loc. "Al Cantoncino" di Montichiari

Azienda Agricola Martinella di Dario Filippini

MACELLERIA: BOVINO - SUINO - INSACCATI
DAL PRODUTTORE AL CONSUMATORE
TEL. 030.961698

PASTICCERIA - BAR - STUZZICHERIA "Al Cantoncino"

VENERDÌ: TRIPPA, ANCHE DA ASPORTO
STUZZICHINI CON APERITIVO MEZZOGIORNO E SERA
TEL. 338.1537285



VETRATE E SERRAMENTI
INDUSTRIALI E CIVILI

Via dell'Artigianato, 45 - 25018 MONTICHIARI (BS)
Tel./Fax 030 962193 - E-mail: vetriercarunagiovanni@virgilio.it

esoteric car
quality sound

Pioneer

ALPINE

vodafone

VASKI

Via O. Romero, 3/A - 25018 MONTICHIARI (BS)
Tel./Fax 030.9961821 - www.esoteric-car.it - esoteric@esoteric-car.it

HELP CASA

- PULIZIA E TINTEGGIATURE LOCALI DI OGNI TIPO
- MANUTENZIONI VARIE
- SVUOTA CANTINE E SOFFITTE
- FORNITURA E POSA TENDE DA SOLE - ZANZARIERE
- TRASLOCHI ABITAZIONE
- PORTE BLINDATE E CAMBIO SERRATURE
- RECUPERO GRATUITO MATERIALE FERROSO

Per urgenze telefonare al
336627734 - 3484900106
Montichiari via Ten. Pastelli, 19 - Tel. 030 9960849

Il maestro Agostino Bianchi - ultima parte

Oltre l'insegnamento come professione: essere maestro

Quando il lavoro diventa passione e amore che riempie le giornate di una persona, allora nessun aspetto viene trascurato e non esistono confini o limiti o rigidità nelle competenze o settorialità nel considerare gli aspetti del nostro essere. In questa prospettiva vedo l'impegno

del M° Bianchi che si prodiga oltre la sua stretta funzione di docente, per essere persona che si dà fino in fondo, perché convinto che la sua professione non costituisce solo un lavoro, bensì un prendersi cura a tutto campo dei ragazzi e della loro istruzione, occupandosi anche degli elementi che trascendono il ruolo dell'insegnante. In tale ottica considero quanto si legge nel Registro 1958/59: "Pensando che sulla formazione degli alunni influisce molto anche l'aspetto delle cose e degli arredi del locale che li accoglie, e che ciò rientra in quell'ordine che in ogni scuola che sia scuola deve esserci, in questi ultimi tempi delle vacanze estive mi sono preso la briga di riparare personalmente, stuccandoli e verniciandoli, i piuttosto malandati piani dei banchi; in modo che nello scrivere i ragazzi non sentano sotto la loro penna le scannellature del piano. Ho verniciato anche la cattedra e i sostegni della lavagna: ne avevano bisogno." Come non leggere in tale azione la

forza del concetto di CURA che ne è sotteso?

Il "quid" che differenzia l'insegnamento come professio-



ne dall'essere "maestro" risiede in questo concetto di "cura" per l'altro; il maestro ha a cuore i suoi alunni senza tralasciare nessun aspetto che possa interferire con il loro apprendimento. Mi viene spontaneamente alla memoria ciò che, fuori dalla porta della scuola di Barbiana, Don Milani aveva scritto: "I CARE".

Al Maestro Bianchi è stata ogni anno assegnata la Qualifica di Ottimo: per legge, fino all'anno 1974, ad ogni docente veniva attribuito un giudizio, che si denominava "Qualifica", da parte del Capo d'Istituto. Nella nota di assegnazione della qualifica datata 30/9/1959 e redatta dalla Direttrice Didattica dott.ssa Zanetta si legge: "SERIO E INTELLIGENTE; MOLTO RISERVATO PER NATURA. PIU' CHE PATERNO CON GLI ALUNNI CHE GLI SONO SINCERAMENTE AFFEZIONATI. BENVOLUTO DALLE FAMIGLIE E DAI SUPERIORI. NESSUNA ASSENZA, DILIGENTISSIMO. NON E' INSEGNANTE DA FARSI RICHIAMARE, BENSÌ MERITA DI ESSERE ADDITATO AD ESEMPIO DEI COLLEGHI PER L'ALTO SENSO DI RESPONSABILITÀ E LE ECCELLENTI DOTI DI EDUCATORE. APPLICA CON INTELLIGENZA I PRINCIPI DELLA

SCUOLA ATTIVA, TRASFORMANDO LA SUA CLASSE IN UN SERENO ED OPEROSO LABORATORIO DOVE

OGNUNO ATTENDE CON SERIETA' D'IMPEGNO AL PROPRIO LAVORO. EDUCATORE NATO, FA DELLA SCUOLA IL SUO ESCLUSIVO IDEALE, AL QUALE SI

DEDICA CON GRANDE PASSIONE E CAPACITÀ. NON CONOSCE SOSTA NELLA PREPARAZIONE DI GENIALI SUSSIDI DIDATTICI, SORTO DA SPICcate ATTITUDINI ARTISTICHE." Quali altre parole potrebbero meglio sintetizzare il ritratto di Agostino Bianchi Maestro?

La Dirigente Scolastica delle Scuole Primarie, dell'Infanzia, Secondaria di 1° Grado G.B. Alberti dott.ssa Angela Bozzi

Briciole di bontà:
Don Luigi Lussignoli

È MERAVIGLIOSO

E' meraviglioso quando qualcuno crede in te: nelle tue forze e nelle tue possibilità,

E' meraviglioso quando qualcuno va oltre i tuoi sbagli e i tuoi limiti e ti dà fiducia.

E' meraviglioso quando qualcuno ti ama così tanto da farti sentire buono, bravo, bello.

L'amore dà fiducia: crede in ciò che sei e in ciò che puoi diventare, se ci credi veramente.

Il tuo amore fa sì che io possa ritrovare la fiducia in me.

Ciessegrafica

Nuovo servizio di stampa digitale, piccoli e grandi formati su: carta - pvc adesivo - banner - vetrofanie - telastricioni - etichette sagomate - prespaziati - pannelli per esposizioni e fiere

Via G. D'Annunzio, 18 - Zona Ind. Loc. Fascia d'Oro MONTICHIARI - Tel. 030.961300

STUDIO DENTISTICO

Ghorsi Dott. Omar

Via S.Giovanni, n. 58
25018 Montichiari (Bs)
Tel. e Fax 030.96.21.68

Regalati un sorriso!

REAL CORNICE

di Francesco Falubba

CORNICI
DIPINTI
ED AFFINI

Via G. Ciotti, 56-58
MONTICHIARI (BS)
Tel. e Fax 030/962156
E-mail: info@realcornice.it
<http://www.realcornice.it/contatti.html>

Coop. Consumatori Nord-est - Vantaggi per la comunità

“Occhio all'ambiente”

La cooperativa continua a sostenere progetti di aiuto concreto alle comunità locali, lo fa da oltre 15 anni grazie all'attività di *Vantaggi per la Comunità*, incessante e sempre ricca di nuovi stimoli ed esigenze perché rappresentativa dei bisogni concreti delle realtà locali e completamente calata fra i soci della cooperativa.

A Montichiari l'attenzione dei soci è rivolta all'ambiente e al territorio: attraverso il progetto *Occhio all'ambiente* della campagna *Vantaggi per la comunità* svolto in collaborazione con il Comune di Montichiari e con l'Associazione Sos Terra. Dopo il successo dello scorso anno in cui sono stati raccolti oltre 8.000 euro, Coop Nordest pone di nuovo l'accento sui bisogni di Montichiari. L'edizione 2012 ha contribuito all'avvio di una indagine ambientale con rilevazioni di tecnici specializzati ma anche con la partecipazione della cittadinanza.

Una partecipazione corale venuta dalle scuole, dalle associazioni locali e dagli anziani per recuperare la memoria del territorio; perché il fulcro del progetto è il territorio e la qualità di vita di tutti, in particolare delle generazioni future.

Si tratta di un importante progetto collettivo per creare una coscienza ambientale in tutta la comunità e raccogliere una documentazione reale e qualificata dell'impronta ecologica e della salute pubblica. Il progetto ha l'obiettivo di far capire a tutti che siamo sem-



I partecipanti all'incontro presso la Coop Montichiari.

plicemente gestori pro tempore di un territorio che non appartiene solo a noi, ma anche alle generazioni future, pertanto, le azioni arbitrarie compiute sullo stesso costituiscono un danno per la vita dei nostri figli. Il territorio di Montichiari infatti presenta condizioni di rischio ambientale e sanitario in relazione alla cospicua presenza di impianti di smaltimento e trattamento rifiuti che hanno operato negli ultimi 20-30 anni ed in relazione allo stato presente e futuro del comparto.

Con i fondi raccolti sarà possibile continuare a monitorare le condizioni di vita nell'area di Montichiari, partendo innanzitutto dalla consapevolezza della situazione e dall'analisi ecologica e sanitaria di questa zona considerata a rischio per la quantità d'inquinanti presenti. Il meccanismo per la donazione dei punti è sempre il solito: facendo la spesa e destinando i punti raccolti sulla carta *sociocoop* al progetto di Montichiari, si realizza il finanziamento del progetto.

Banda cittadina di Montichiari

Concerto di Pasqua

Basilica S.M. Assunta sabato 6 aprile ore 21

L'Associazione musicale Carlo Inico propone alla cittadinanza il CONCERTO DI PASQUA che si terrà sabato 6 aprile alle ore 21 presso la Basilica S. Maria Assunta.

La Banda cittadina di Montichiari, diretta dal M° Massimo Pennati si avvarrà della partecipazione del soprano Sa-

manta Tisi, una collaborazione che in diversi hanno già avuto modo di apprezzare.

Verranno eseguite musiche famose di W.A. Mozart, J.S. Bach, G. Bizet, G.F. Händel, E. Morricone, R. Ortolani. Partecipano oltre all'Amministrazione comunale le Associazioni AVIS e AIDO. L'invito è esteso a tutta la popolazione.

“Canone RAI...”

(segue da pag. 1)

Scatta la domanda: “Secondo voi, cosa ne pensa la maggior parte degli italiani?” Per la risposta, e per lenire le sofferenze, siete pregati di rifornirvi, in farmacia, di una sostanza chiamata vaselina. La beffa non finisce qui poiché, dopo la mancata revoca del canone, i partiti abolizionisti si superano. Ed assaltano la RAI come neanche i rapinatori delle diligenze nei film western. L'anno scorso il fatto clamoroso: dalle parti di Bergamo un signore arriva addirittura a sequestrare degli impiegati di Equitalia, la società di riscossione che gli contestava il mancato pagamento di alcuni anni di canone. La vicenda finisce bene. Ma quel signore, che s'era illuso di non pagare, qualche domanda dovrebbe porsi sul suo essere credulone.

Equitalia è una società di riscossione a capitale misto: 51% INPS e 49% banche pri-

vate. C'è da chiedersi perché lo stato italiano abbia posto come azionista l'INPS. Che è istituto di previdenza e nulla ha in comune con la riscossione dei tributi e/o relativo recupero. Risposta semplice: lo stato italiano non ha soldi e li rastrella dove ci sono. E l'INPS paga anche la cassa integrazione; che andrebbe a carico della fiscalità generale! Equitalia opera in base alle leggi dello Stato e, quindi, segue un percorso obbligato. Sennò, sono multe salate per “omissione d'atti d'ufficio”. I politici che si scagliano contro Equitalia, accusandola di ogni malefatta, in gran parte hanno voluto Equitalia e la legislazione coattiva conseguente. Altri, non hanno apportato le modifiche quando erano da farsi. **Alla fine, quando sbraitano contro le tasse, sbraitano contro.... se stessi!!!! La maggior parte degli italiani non è al corrente di queste “gradevoli amenità”. O fa finta di non sapere?**

Dino Ferronato

Il libro di Giliolo Badilini

Dove si può acquistare

Sono oltre 800 le copie già vendute del libro di Badilini. In attesa di indicare altri punti di distribuzione, nel centro e nelle frazioni, il volume si può acquistare presso i seguenti negozi, i cui titolari hanno rinunciato alla percentuale di vendita, in considerazione della destinazione benefica degli utili:

LIBRERIA “IL DRAGOMANNO” via Paolo VI, 12 (di fianco alle scuole elementari)

LIBRERIA “IL MIRTILLO” in via Martiri della Libertà, 23

EDICOLA “DA TIZIANA” in piazza Treccani

EDICOLA “GAIA”, via Marconi

EDICOLA “TOSONI”, viale Europa 38/A

EDICOLA “RUGGERI”, Novagli sera

“CIPRIA E CANDOR”, via Oscar Romero, 47

ROBES
carni s.p.a.

PADANA
allevamenti



NEGOZIO SPECIALIZZATO

PER LE NOSTRE OFFERTE www.robescarni.it

Le carni

Costolette di agnello	€ 15,90	€ 10,90 al Kg
Nodini (braciola) vitello	€ 9,90 al Kg	€ 9,90 al Kg
Arrosti di fesa di vitello	€ 9,90 al Kg	€ 9,90 al Kg
Petto di pollo	€ 4,80 al Kg	€ 4,80 al Kg
Cosce di pollo	€ 2,40 al Kg	€ 2,40 al Kg
Costina suino nazionale	€ 3,90 al Kg	€ 3,90 al Kg

Salumi e formaggi

Formaggio duro Italiano € 7,90 al Kg

Grana Padano d.o.p. € 8,90 al Kg

**OFFERTISSIME DAL 7 MARZO
AL 30 MARZO 2013**

MAGRI MAURO

PESCHERIA

Dettaglio e Ingrosso
ARRIVI GIORNALIERIVia A. Mazzoldi
Tel. 030.9961829IL VENERDÌ MATTINA
PRESENTE AL CENTRO FIERA

*Atelier
Della
Casa*

Creazioni
- Tende
- Tendaggi
- Coprilletto
- Complementi d'arredo
- Tende da sole
- Veneziane

Via Felice Cavallotti, 46
25018 - Montichiari - Bs
Tel / Fax 030 964065

ARGOMME

di Rubes Andrea, Nicola & C.

- PNEUMATICI DI TUTTE LE MARCHE
- VENDITA CERCHI IN LEGA
- CONVENZIONI CON SOCIETÀ DI NOLEGGIO A MEDIO E LUNGO TERMINE

Tel./Fax 030 961629
www.gommistaargomme.com
E-mail: argomme@tin.it
Via Brescia, 134 H
MONTICHIARI**CIPRIA
&
CANDOR**PROFUMERIA
BIGIOTTERIA
TABACCHI
LOTTOViale Europa
Tel. 030.9960765**STUDIO DENTISTICO**

Dott. CICALI PALMERINO

Via C. Battisti, 106
MONTICHIARI
Tel. 030.961626

www.studiodentista.it

- CONSERVATIVA
 - IMPLANTOLOGIA
 - ORTODONZIA
 - PROTESICA fissa e mobile
- PREZZI CONCORRENZIALI
PAGAMENTI PERSONALIZZATI
- Aut. San. N. 142 del 30-7-1997

B IMPRESA
EDILE**LUCA BOTTOLI**

- LAVORI EDILI
- SCAVI DI PICCOLE E GRANDI ENTITÀ

338 1361415

Via C. Battisti, 157
MONTICHIARI (BS)
lucabottoli@gmail.com**MACELLERIA MORATTI**Carni scelte
di PRIMA QUALITÀ
BOVINE-EQUINE
SUINE e POLLAME
Servizio dettaglio
ed ingrosso
MACELLAZIONE PROPRIAMONTICHIARI (BS)
Via F. Cavallotti, 50
Tel. 030.962044**MONTICHIARI SERRAMENTI**SERRAMENTI
IN ALLUMINIO
E PVC
ZANZARIERESconto fiscale 55%
spese sostenute per
risparmio energeticoVia C. Battisti, 23
MONTICHIARI
Tel./Fax 030.9651751**TRONY MONTICHIARI**di fronte Centro Fiera
Lunedì aperto tutto il giorno
Tel. 030.961108

Rodella

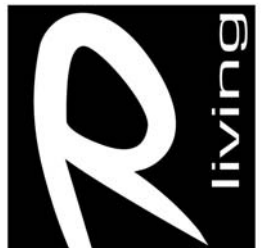
**STUDIO E PROGETTAZIONE D'INTERNI ESPOSIZIONE ARREDI DELLE MIGLIORI MARCHE**NUOVO NEGOZIO in via Brescia, 120 a Montichiari
TEL. 030.961293 - FAX 030.9961813**Aido: "condividiamo"**

Testimonianze di alcuni personaggi famosi

La donazione degli organi e dei tessuti una valore da condividere. Quest'anno ricorre il 40° di fondazione dell'AIDO bresciana e la direzione provinciale vuole onorare questo avvenimento sollecitando le sezioni comunali a divulgare maggiormente il significato della donazione per raccogliere nuove adesioni.

Il gruppo di Montichiari, sezione "Cristian Tonoli", si è posto l'obiettivo di raggiungere le 1000 adesioni entro la fine dell'anno. Un impegno non indifferente, ma i primi a credere nel raggiungimento di questo importante traguardo sono i dirigenti impegnati in vari modi per sensibilizzare e raccogliere le adesioni.

Un'importante informazione alla base di questo progetto ed in tal senso pubblichiamo testimonianze di personaggi famosi che si sono iscritti all'AIDO.

Abbiamo iniziato con BENEDETTO XVI e GIORGIO NAPOLITANO e proseguiamo con queste condivisioni proponendo il pensiero di ERMANNO OLMI - regista e scrittore: "venire al mondo è un po' come aprire un conto in banca. La nostra vita è un capitale preso in prestito che un giorno si dovrà restituire. Ma con in più gli interessi: vale a dire, una parte di quel che nel corso del nostro vivere il nostro corpo ha guadagnato e ci ha fatto crescere. Quindi questo pagamento degli interessi non è un dono, ma un dovere. E' la giusta mercede di cui siamo debitori. Essere donatori di organi è un atto dovuto di giustizia nei confronti della vita che abbiamo



L'Aido visto da una giovane studentessa.

ricevuto e di cui abbiamo tratto beneficio. Onoriamo dunque questo patto fondamentale della nostra esistenza".

A Montichiari l'AIDO ha la

sede presso l'ingresso dell'ospedale; la segreteria è aperta tutti i sabato dalle ore 10 alle ore 11 - Tel. Fax 030 962148 - 335 6551349.

Domenica delle Palme**Alpini: sempre presenti**

L'ulivo fra fede e beneficenza

Come ogni anno, puntuali, gli alpini di Montichiari si presentano alla festa delle Palme per la distribuzione del ramoscello d'ulivo.

Nei giorni precedenti la domenica la raccolta dei rami che vengono poi accuratamente preparati per i fedeli che si re-

cano alle varie messe, con una offerta libera.

Nonostante un pessimo tempo, con acqua e freddo non certo di primavera, gli infaticabili alpini si sono presentati puntuali all'appuntamento.

Come sempre il ricavato viene devoluto alle parrocchie.



La distribuzione dell'ulivo nonostante la pioggia.

(Foto Mor)

**RUOTE PER TRATTORI BAZZOLI ERNESTO**BAZZOLI ERNESTO & C. s.n.c. - Via Erculiani, 140
25018 Novagli di Montichiari (BS)
Tel. 030.964517 - Fax 030.9981748
www.bazzoli.net**Macelleria Equina****MAGGI ALMO**MACELLAZIONE IN PROPRIO
DI CAVALLI E PULEDRI
PICCOLA GASTRONOMIA
PIATTI PRONTICOMBATTIAMO LA CRISI
ULTIMO VENERDÌ DEL MESE
SCONTO 15% SU TUTTOVia Felice Cavallotti, 8
Montichiari - Tel. 030.961043**NB s.r.l.**Boschetti Michele
Cell. 338 2163275

- TAGLIO LASER, FERRO E ACCIAIO INOX
- CARPENTERIA

Via Mantova - Montichiari (BS)
Tel. e Fax 030.9961444
E-mail: boschettimb@gmail.com**REGNO DEL DOLCE**INGROSSO DOLCIUMI
E AFFINI

di Perini Fabrizio

Via F. Cavallotti, 280
Montichiari
Tel. 030.962026MERCATO VENERDÌ MATTINA
CENTRO FIERAUSPI Associata all'Unione
Stampa Periodica
Italiana**MACELLERIE RIUNITE SCALMANA**CARNI
BOVINE
EQUINEVia Tito Speri, 1
Tel. 030.964521IL VENERDÌ MATTINA
ANCHE AL CENTRO FIERA

Una media di oltre 1000 euro al giorno

Multe a Montichiari

Una valanga di testimonianze

Non avevamo dubbi sul fatto che il nostro settimanale fosse letto e che potesse creare in Montichiari, e non solo, varie opinioni su temi da noi trattati, ma siamo stati colpiti dall'eco che il nostro servizio sulle "Multe a Montichiari" ha creato nei nostri lettori e nell'opinione pubblica.

È questo il segnale che avevamo visto giusto nell'evidenziare una situazione che vede molti cittadini coinvolti in queste "spiacevoli sorprese". Testi-

monianze delle più disparate, dalla multa trovata sul cruscotto il lunedì delle votazioni, a quella con i quattro lampeggianti accesi per una veloce consegna e via dicendo. Una sensazione di tolleranza ZERO per quegli automobilisti "distratti" che non sono in sintonia con i divieti di parcheggio.

Nello specifico dell'articolo che evidenziava una particolare situazione del parcheggio dell'ospedale c'è stata una condivisione totale sull'inopportunità

di una azione così pressante da elevare multe a chi, per motivi non certo futili, usufruisce del parcheggio dell'ospedale. Qualcuno ha anche evidenziato l'irregolarità di operare su un'area "privata" e via dicendo.

Una cosa è certa, ed è quella che per raggiungere l'obiettivo fissato in bilancio e deve essere raggiunto, tolte le domeniche, la medie delle multe si eleva a circa 1200 euro al giorno. Un bel salasso per i monteclaresi.

DM

Filo diretto con l'Avis - Non aspettare vieni a donare

Segretari tuttofare

I volontari Avis, come in generale i volontari di tutte le associazioni di solidarietà, sono persone schive, che si schermiscono davanti a complimenti (sempre meritati) e preferiscono operare nell'ombra: poche parole e molti fatti. Calzano a pennello di questa descrizione VALERIO ZONI e PINO POLICARPO. VALERIO ZONI è segretario della nostra sezione Avis dal 1987, anche se in teoria, come testimonia un vecchio registro scritto a mano, su decisione del consiglio dovevano alternarsi più segretari, in pratica il "segretario ufficiale" divenne lui. All'inizio la segreteria aveva sede alla Stella, luogo d'incontro familiare dove l'indimenticabile Cav. Francesco Rodella, tra un bicchiere di vino e una fetta di salame, "arruolava" con profonda convinzione ma altrettanta semplicità e simpatia nuovi avisini. Valerio Zoni continua tuttora il suo compito di responsabile della segreteria, aperta tutti i sabati dalle 10 alle 12 all'ingresso Ospedale. Donatore di sangue dal 1981, allora trentacinquenne, ricorda che in quegli anni c'erano pochi avisini giovani, la media era infatti sulla quarantina. Nel corso degli anni ha ricoperto anche la carica di consigliere, carica riconfermata per il prossimo quadriennio, è sempre stato ed è tuttora presente nelle mattine di donazione, (20 all'anno) punto di riferimento competente, preciso, disponibile.

PINO POLICARPO, donatore dal 1987, ha ricoperto negli anni carica di consigliere, tesoriere, vice presidente vicario, segretario,



Il segretario Zoni alle prese con la moderna tecnologia.

(Foto Mor)

componente redazione per la stesura dei libri quinquennali che raccontano la storia della nostra sezione e molto altro, collaboratore insieme a Valerio durante le mattine di donazioni per la preparazione degli ambienti, l'accoglienza dei donatori... anche Pino è stato rieletto vice presidente vicario per il prossimo quadriennio. Due persone che meritano il grazie da parte di noi avisini, perchè il ruolo di persone serie, efficienti e disponibili ad organizzare pri-

ma, durante e dopo sia le donazioni che tutte le iniziative sportive e culturali promosse ogni anno dalla nostra sezione è a dir poco indispensabile. Sia Pino che Valerio sono volontari anche in altre associazioni, a testimonianza della loro grande sensibilità e della loro umanità in senso lato.

La segreteria è aperta il sabato dalle 10 alle 12 nella sede all'entrata ospedale tel 0309651963 segreteria@avisimontichiari.it

Ornella Olfi

Felicitazioni alla neo dottoressa Gabriella Filippetti

Si è laureata presso l'Università di Ferrara, conseguendo il titolo di "Specialista in scienze delle professioni sanitarie tecnico diagnostica" con il punteggio 108 Gabriella Filippetti.

Alla neo dottoressa dal marito, dai figli, nipoti, parenti e amici vivissime congratulazioni.



Gabriella Filippetti.

ASSOCIAZIONE CULTURALE "ALDO MORO"

Castenedolo (Brescia)

"Castenedolo... Incontra"

Appuntamenti per discutere di Politica e di Cultura

MERCOLEDÌ 10 APRILE 2013
ore 20,45 - Sala Civica dei Disciplini

Presentazione del volume:

"L'ITALIA S'È RIDESTA"

(Mondadori)

Intervengono:

Prof. Giuliano
AMATOAldo
CAZZULLO

Autore del Volume

On. Mariastella
GELMINI

Il Popolo della Libertà

Monica
MAGGIONI

Direttore Rai News 24

On. Gregorio
GITTI

Con Monti per l'Italia

**Treccani**
ceramichePavimenti, rivestimenti, caminetti, stufe, idromassaggio, accessori bagno
Via Brescia, 186/G - 25018 Montichiari (BS)
Tel. 030.964412-030.9650715 - Fax 030.9650715**aido**Gruppo "Cristian Tonoli"
Ingresso Ospedale Montichiari
Segreteria: sabato ore 10-11
Tel.-Fax 030.962148

GRUPPO COSTRUTTORI **MAPAS**

IMPRESA EDILE SPECIALIZZATA
PER LA COSTRUZIONE COMPLETA
(chiavi in mano)

- SCAVAZIONI
- COSTRUZIONI ANCHE IN C.A.
- PAVIMENTI E BAGNI
- TETTI CON FOTOVOLTAICO
- IMPIANTISTICA
- SERRAMENTI
- ESTERNI E PISCINE
- RISTRUTTURAZIONI CON RECUPERO

TEL. 331.4967604

info: monica@servizifiscali.com

AGRITURISMO

La
Gasparina**CUCINA TIPICA**aperto il venerdì e sabato sera
la domenica mezzogiorno e sera

25018 MONTICHIARI (BS)

Via Franche, 22

Strada per Castiglione

Tel. 030.964277

Cell. 338.9522659

metti la tecnica in campo

moreni

MACCHINE AGRICOLE
via E. Montale, 35
25018 Montichiari (BS)
Tel. 030 9960215 Fax 030 9961299
www.moreni.it e-mail: moreni@moreni.it

ONORANZE FUNEBRI
Dino Coffani
 MONTICHIARI - CALCINATO

 Diurno e notturno
 Tel. **030 961797**
 disbrigo pratiche
 gratuito
 servizio completo
 in tutte le
 città e province



Erminia Tinti ved. Zanetti
 n. 20-06-1914 m. 20-03-2013

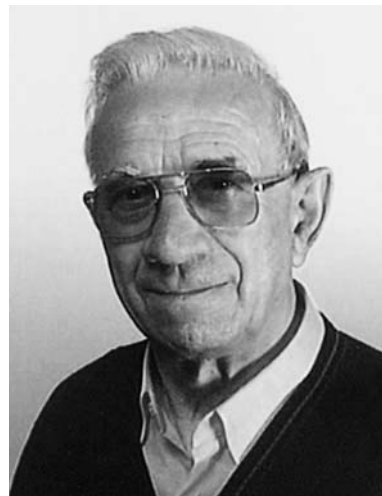

Giovanni Rizzardi
 n. 23-08-1927 m. 21-03-2013



Ezio Bellini
 n. 30-11-1964 m. 21-03-2013

Al
garden shop
pasini
 di *Andrea Pasini*

Marzo: mese delle
Aromatiche

MARZO-APRILE-MAGGIO
TUTTE LE DOMENICHE
SCONTO 10%

ADDOBBI FLOREALI per matrimoni
e cerimonie civili e religiose

Servizio faxiflora... Fiori in tutto il mondo
 al **GARDEN SHOP PASINI** di *Andrea Pasini*
 Via Mantova, 210 - Montichiari
 tel. 030.964032 - fax 030.9962509

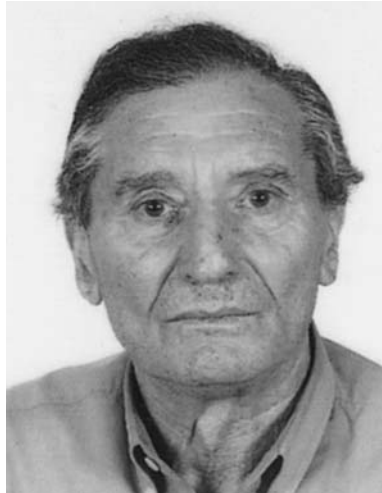

Stefano Paolo Ferrari
 n. 25-01-1929 m. 23-03-2013



Lucia Bellandi ved. De Matteis
 1° anniversario



Angelo Pezzaioli
 1° anniversario



Irene Chiarini ved. Pedratscher
 2° anniversario



Giuseppe Bodei
 2° anniversario
Sei qui... grazie



Renato Pariotti
 3° anniversario

Il miglior Mutuo?
 Quello giusto per te!

Con i mutui BCC del Garda la tranquillità è di casa

Mutuo Tasso Fisso SENZA PENSIERI

Il tasso del mutuo viene determinato all'atto della stipula e sarà quello per tutta la durata. Avrete la tranquillità sulla certezza del tasso d'interesse.

Mutuo Tasso Variabile SENZA FLOOR

Il floor predeterminato dalla Banca, non permette, nel caso di mutui a tasso variabile, di scendere sotto un certo limite. Un mutuo "senza floor" abbatte questa limitazione, sfruttando pienamente le variazioni verso il basso del tasso di riferimento.

Mutuo Tasso Variabile CON CAP

I mutui con CAP sono mutui a tasso variabile, con una garanzia in più: il tasso d'interesse non potrà superare la soglia massima (CAP) predeterminata all'atto di stipula, pur continuando a sfruttare i vantaggi del tasso variabile.

Risparmia fino al 50% sulle spese di istruttoria se la tua casa è in classe energetica "A" (-50%) o "B" (-30%).

BCC CREDITO COOPERATIVO
BCC DEL GARDA
 www.bccgarda.it



Luigi Lusardi
 13° anniversario
Il ricordo di un uomo amante della terra che è ritornato alla terra.



Carlo Bellandi
Con la vostra semplicità e bontà ci avete insegnato ad amare, a sorridere e affrontare la vita con onestà, gioia e felicità. I vostri cari.



Pasquino Remo Pilati

Con l'acquisto di un infisso – vetro antisfondamento in omaggio



SERRAMENTI ALLUMINIO - FACCIATE - COPERTURE
poli
 NEW POLI GROUP - Tel. 030/9962154 I.d.

- Vetri antisfondamento
- Serrature triplici a codice
- Persiane antieffrazione
- Riparazioni
- Zanzariere

- 55 %



MANTIENI SICURA LA TUA CASA

Via Brescia 186/B 25018 MONTICHIARI (BS) ITALY Tel. 0039 0309962154 Fax 0039 030 9962275

Eleonora e Luisa

Eleonora Pimentel de Fonseca e Luisa Sanfelice sono considerate vittime della restaurazione borbonica che portò alla fine della Repubblica partenopea del 1799. Pagarono entrambe con la vita, ma... vissero diversamente. Eleonora, nata nel 1752, di nobile famiglia decaduta, uno sfortunato matrimonio, fin da giovanissima dimostrò segni di grande intelligenza ed apertura mentale. Sensibile alle novità progressiste del tempo, cominciò presto ad essere oggetto delle "attenzioni" della polizia borbonica. Finendo nella prigione della Vicaria tra sporczia, promiscuità, violenza e delinquenti d'ogni sorta. Scoppiata la guerra tra il regno delle due Sicilie e la Francia, Eleonora fu tra i fondatori della Repubblica partenopea, modellata sui principi di libertà della Rivoluzione francese. La Repubblica, ebbe vita intensa e finì, rapidamente, in un bagno di sangue. Catturata, imprigionata, sottoposta ad ogni umiliazione, condannata a morte. A volere la sua morte,

soprattutto la regina Maria Carolina, sorella di Maria Antonietta, la regina di Francia, ghigliottinata come il marito Luigi XVI: vendetta rancorosa e spietata sui giacobini napoletani. Fu impiccata il 20 agosto 1799, come un volgare malfattore ed il suo corpo, privato della biancheria intima, fu lasciato penzolare dalla forca per tutto il giorno.

Luisa Sanfelice, nata nel 1764, era donna di fascino, brillante, sentimentale in quiete. Nell'aprile 1799, un suo spasimante, Gerardo Baccher, ex ufficiale della cavalleria borbonica sta complottando contro la Repubblica e le lascia un salvacondotto. Quando scatterà la controrivoluzione, quel documento la proteggerà. Luisa confida il tutto al suo amante in carica, l'avvocato repubblicano Fernando Ferri. Che sventa il complotto, facendone fucilare i capi; tra cui lo stesso Baccher. All'indomani del rovesciamento della Repubblica, i congiunti di Baccher chiedono vendetta. Nonostante i tentativi per salvarla,

Luisa sale al patibolo l'11 settembre 1800. Raccontato da scrittori come Dumas e Stendhal e da storici come Pietro Colletta, il calvario di Luisa Sanfelice ha visto la realtà distorta. Generando il mito di una eroina che muore per amore e per la patria. Come vedete, le due donne, considerate eroine sono, invece, molto diverse.

Per raccontarlo, c'è voluta una ricerca. L'intento è far capire che la verità non è un regalo. Bensì, una conquista che richiede voglia d'informarsi e d'essere informati. Per informare a nostra volta. Per non manipolare e nemmeno essere gabbati. Chi vi dice che i politici, che ci governano, sono tutti uguali, è perché li vota ma non vuol far(ve)lo sapere. Da furbastro! Il cuoco che vi serve il pranzo, parlando del collega che l'ha preceduto, oltre far dubitare delle sue capacità, probabilmente vi sta scambiando il buon olio d'oliva con un dozzinale lubrificante.

Dino Ferronato

Presso il Bar "Jangol"

Selezione miss per il Mundial Poppy

L'organizzazione del torneo di calcio "Mundial Poppy" ha proposto una selezione di ragazze per il ruolo di Miss del torneo di calcio che si svolge a settembre presso il campo del quartiere Allende di Montichiari.

Un torneo ormai collaudato che vede in campo "la nazionale Italiana" contro diverse nazioni straniere composte da giocatori che risiedono a Montichiari e zone limitrofe.

La show man Paolo Cherubini ha voluto organizzare questa selezione di giovani ragazze organizzando una serata



Un momento della sfilata.

(Foto Mor)

presso il locale del Bar Jangol in viale Europa. Locale strapieno di giovani che hanno assistito alla sfilata di numerose

concorrenti in una atmosfera da discoteca con musica e presentazione delle aspiranti miss.

Abbonamento 2013: ultimo appello

Siamo arrivati ormai nel periodo in cui solitamente si conclude la campagna abbonamenti. Si richiede cortesemente una collaborazione da coloro che non sono più intenzionati a ricevere il settimanale onde evitare spiacevoli equivoci. Infatti a chi non risulterà in regola con il rinnovo verrà cessata la spedizione.

Non vorremmo, come è già capitato, che questa operazione venga vista come una decisione solo da parte nostra, avendo l'interessato dimenticato di effettuare l'operazione del rinnovo.

Per coloro che non avessero ancora provveduto a tale adem-

pimento vi preghiamo di telefonarci 335 6551349 (passeremo di persona) oppure di usufruire del cortese servizio dei seguenti punti: **CENTRAL MARKET, GARDEN SHOP PASINI, TACCHERIA RUGGERI, CIPRIA E CANDOR, FORNERIA PODAVINI, PASTICERIA ROFFIOLI, AUTOFICINA FERRARIO** e naturalmente presso la **SEDE in via C. Battisti 88** a Montichiari. Confidiamo in questo ultimo sforzo per poter AVERE anche quest'anno il sostegno economico **INDISPENSABILE PER PROSEGUIRE**. Grazie di cuore a tutti coloro che hanno già rin-

novato l'abbonamento ed ai pubblicitari che credono in questa iniziativa editoriale presente a Montichiari da oltre 31 anni.

Saremmo estremamente grati se ci pervenissero segnalazioni di quanti non sono più intenzionati a rinnovare l'abbonamento. Grazie per la collaborazione.

SE VOLETE LEGGERE I NUMERI ARRETRATI DELL'ECO DAL 2008, cliccate www.ecodellabassa.it

PER SPEDIRE MESSAGGI info@ecodellabassa.it tel. 335 6551349

"Libero chi legge"

Rubrica letteraria settimanale a cura della Libreria Il Dragomanno

Novità in libreria:

Narrativa:

- Murakami H., *A sud del confine, a ovest del sole* - Einaudi, pp. 204, € 20,00
- Mastrocola P., *Non so niente di te* - Einaudi, pp. 334, € 18,50
- Cameron P., *Il weekend* - Adelphi, pp. 177, € 16,00

Saggistica e Attualità:

- Acemoglu D., Robinson J.A., *Perché le nazioni falliscono. Alle origini di potenza, prosperità e povertà* - Il Saggiatore, pp. 527, € 22,00

Bambini e Ragazzi:

- Lacombe B., *Ondine* - Rizzoli, pp. 42, € 18,00 - Illustrato - da 8 anni.

Il Libraio Consiglia:

La bellezza del mondo, di Le Bris Michel - Fazi - pp. 798, € 19,50

Furono entrambi, negli anni Venti, personaggi indimenticabili. Lui, Martin Johnson, da ragazzo compagno d'avventure di Jack London, inventò il reportage e il cinema naturalista. Lei, Osa, la più intrigante delle femmes fatales dell'epoca, ispirò nel '33 l'eroina del film King Kong. Di loro, Hemingway scrisse che furono i primi a rompere con lo stereotipo dell'"Africa delle tenebre", inospitale e oscura. 1939: Winnie, una scrittrice alla sua prima prova letteraria, viene incaricata di scrivere la biografia di Osa Johnson, ora vedova, la bellezza appassita dalla solitudine, dall'alcol e da un'ossessione che ne abita i giorni e i ricordi: quegli anni splendidi e lontani, insieme a Martin, a inseguire ovunque e a ogni costo il mistero della "bellezza del mondo". Dalla New York dei ruggenti anni Venti allo splendore di un Kenya agli albori della ereazione, dalla tavola rotonda dell'Algonquin Hotel, dove la penna al vetriolo di Dorothy Parker traccerà un inaspettato omaggio alla bellezza e alla vitalità di Osa, ai club di Harlem dove s'inventava lo stile "jungle" quando la modernità più radicale flirtava con la nostra parte più selvaggia: attraverso il destino di due amanti, Michel Le Bris restituisce l'essenza di un'epoca di nuove e febbrili esplorazioni. Un romanzo rocambolesco e divertente, attraverso le cui pagine lo sguardo del lettore s'intensifica e si amplia fino ad abbracciare una realtà smagliante: realtà in cui prendono corpo lo scintillio e la bellezza del mondo.

Libreria Il Dragomanno

Via Papa Paolo VI, 12 - Montichiari (BS) - tel e fax 030/5232347
www.dragomannolibri.com - info@dragomannolibri.com
 Ordina i tuoi libri iscrivendoti al sito www.goodbook.it
 il nostro Codice Point è 12051660

CINEMA TEATRO GLORIA

Via San Pietro, 3 - Montichiari (BS)

Tel. 030.9962166 - Sito Web: www.cinemagloria.it

Sabato 30 Marzo ore 21.00 CINEMA CHIUSO per Sabato Santo

Domenica 31 Marzo ore 16.00 e 20.30

Il principe abusivo - in Digital Cinema 2K

Lunedì 1 Aprile ore 21.00 **Il principe abusivo** - in Digital Cinema 2K

Martedì 2 Aprile ore 20.30 - Cineforum

Quello che so sull'amore - in Digital Cinema 2K

Mercoledì 3 Aprile ore 20.30

Conferenza a cura di "Vocabolari di Pace"

Venerdì 5 Aprile ore 21.00 - Teatro - "L'(H)ostéra"

commedia in dialetto bresciano

a cura della compagnia teatrale Rapocédone - Serata di beneficenza

Macelleria • Gastronomia
 Salumi • Formaggi
 Frutta • Verdura • Pane



Carni Certificate Chianine



Via Tre Innocenti, 24/A - 25010 Montichiari (BS)
 Tel. 030 9650417 - Fax 030 9652551

Trend positivo nel 2012 per la San Cristoforo, una realtà da sostenere

La benemerita Associazione monteclarense ha raggiunto il ragguardevole traguardo di 14 anni di vita

L'attuale crisi economico-finanziaria evidenzia ancora di più il bisogno di affermare, giorno per giorno, i valori fondamentali alla base della vita stessa: solidarietà, aiuto reciproco, centralità della persona, sussidiarietà, gratuità, accoglienza e democrazia partecipata, tutte qualità che creano coesione sociale e sostegno concreto al cittadino.

Siamo perciò felici nel prendere atto che una grande realtà di volontariato del nostro territorio, come l'Associazione San Cristoforo di Montichiari, sia giunta al suo quattordicesimo anno di attività proseguendo nel trend positivo degli anni passati, relativamente alle prestazioni offerte.

Nel corso dell'anno 2012, infatti, le richieste di trasporto, effettuate verso luoghi di cura dell'area bresciana, milanese e comasca, con puntate anche in Veneto e in Emilia, sono state oltre **4076**, per un totale di **9848** persone trasportate e **123.877** Km percorsi, con un incremento di circa il 25%, passando dai

7928 utenti trasportati nel 2006 ai 9848 del 2012 per un totale di 59882 persone che hanno utilizzato i servizi della San Cristoforo.

Un grande risultato, dunque, per uno dei gruppi di volontariato più attivi e vivaci della nostra cittadina. L'Associazione collabora, inoltre, con i Servizi Sociali del Comune fornendo il trasporto giornaliero di ragazzi diversamente abili presso il Centro Socio Educativo "La Sorgente" di Montichiari e di Ponte San Marco e, da cinque anni, lavora in sinergia con il reparto Oncologico dell'Ospedale di Montichiari, trasportando, giornalmente, medicinali dal centro oncologico del Civile di Brescia al locale ospedale e permettendo così ai pazienti bisognosi di cure tanto delicate e particolari di usufruire della struttura ospedaliera locale senza doversi spostare in presidi più distanti. Ricordiamo che i servizi sono fruibili anche da utenti inabili al movimento, poiché i mezzi possono essere attrezzati con carrozzine o ausili per facilitarne i movimenti.

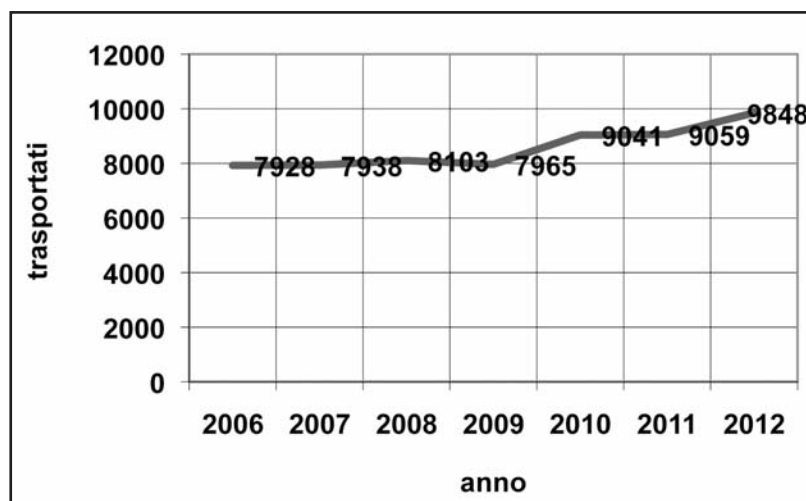

Il grafico illustra l'andamento dei trasportati dall'anno 2006 al 2012. Si può notare l'incremento e di conseguenza il notevole sforzo applicato dall'Associazione. Dal 1° gennaio 2006 al 31 dicembre 2012 sono stati effettuati 59.882 trasporti.

Un altro servizio che ha riscontrato notevole successo è il trasporto alle Terme di Sirmione, nel periodo tra marzo e novembre, attraverso il quale gli utenti possono usufruire delle cure convenzionate con il servizio sanitario nazionale e alleviare vari disturbi respiratori, osteoarticolari, dermatologici ecc.

Il successo della San Cristoforo dimostra, dunque, che l'amore per il prossimo non può essere delegato allo Stato o alla politica e che le istituzioni, pur con le ne-

cessarie e doverose premure verso il cittadino, non possono sostituire il "volontariato", fatto di attenzione all'uomo sofferente che necessita, molte volte, di una risposta urgente e concreta.

Ecco perché il Volontariato va sostenuto e lo si può fare senza grandi sforzi. Anche quest'anno, infatti, con la dichiarazione dei redditi, c'è la possibilità di destinare il 5 per mille delle proprie tasse, ad associazioni ONLUS o altri enti, con una semplice firma. L'associazione San Cristoforo di Montichiari è iscritta nelle

liste dell'Agenzia delle Entrate tra i possibili beneficiari del 5 per 1000.

Facciamo, dunque, una scelta semplice, che a noi non costa nulla e che non va in conflitto con la destinazione dell'8 per mille: doniamo il 5 per 1000 alla San Cristoforo. Basterà mettere nell'apposito riquadro dei vostri modelli 730, Unico, CUD il codice fiscale dell'Associazione San Cristoforo di Montichiari: 94004710177 e firmare.

Un gesto importante che costituirà una risorsa imprescindibile per permettere all'Onlus di continuare a svolgere la propria attività sul nostro territorio.

Chi avesse, inoltre, necessità di utilizzare i servizi della **San Cristoforo** o volesse fare una libera offerta, si può rivolgere all'ufficio dell'Associazione ubicato in via Guerzoni 18 (presso centro diurno "Casa Bianca") o telefonare al numero **0309650339**, dal lunedì al venerdì, dalle ore 08.30 alle ore 11.30.

Marzia Borzi

EUROPEA IMMOBILIARE

PIAZZA S. MARIA - MONTICHIARI - TEL./FAX 030.9962606 - CELL. 334.5889444

ORARIO D'UFFICIO 9,00-12,30 - 14,30-18,30 - SABATO 9,00-12,00

MONTICHIARI CENTRO OCCASIONE!!
BILOCALE CON GIARDINO.
COMPLETAMENTE ARREDATO
ACE F € 89.000

VILLETTA A SCHIERA
CUCINA SEPARATA, SALONE, 2 BAGNI
3 CAMERE, TAVERNA E GARAGE DOPPIO
GIARDINO ACE C € 208.000

FRAZIONE.
CASCINA BEN TENUTA CON
PORTICI E STALLA
AMPIO SPAZIO ESTERNO € 199.000

MONTICHIARI CENTRO
TRILOCALE 90 MQ CON TERRAZZA
SALONE E CUCINA, 2 BAGNI, 2 MATRIM.
GARAGE. ACE E € 150.000

AFFITTASI MONTICHIARI
TRILOCALE 1° PIANO CON TERRAZZA
POSTO AUTO. NO SPESE ACE G € 500
AFFITTASI CARPENEDOLO
QUADRILOCALE NON ARR. ACE G € 470

CARPENEDOLO SEMICENTRALE
APPARTAMENTO 160 MQ PIANO TERRA
CON 130MQ DI GIARDINO
BOX E CANTINA DOPPIA € 150.000



La sede dell'Europa Immobiliare in Piazza S. Maria.

SI EFFETTUANO CONSULENZE GRATUITE PER MUTUI
SI EFFETTUANO CERTIFICATI ENERGETICI

NUOVA APERTURA
PIAZZA S. MARIA 1 MONTICHIARI
STUDIO COMMERCIALISTA
REVISORE DEI CONTI
DOTT. ORLANDO FAZZOLARI
cell. 331 8197125

VILLETTA A SCHIERA
CUCINA SEPARATA, SALONE, 2 BAGNI
3 CAMERE, TAVERNA E GARAGE DOPPIO
GIARDINO ACE C € 208.000

FRAZIONE.
CASCINA BEN TENUTA CON
PORTICI E STALLA
AMPIO SPAZIO ESTERNO € 199.000

MONTICHIARI CENTRO
TRILOCALE PIANO TERRA. BELLA PALAZZINA
GRANDE ZONA GIORNO, 2 MATRIMONIALI,
BAGNO, RIPOSTIGLIO, LAVANDERIA E GARAGE
ACE D € 143.000

CARPENEDOLO
GRANDE APPARTAMENTO PARZIALMENTE ARREDATO
CON 120 MQ DI GIARDINO, BOX, CANTINA,
ARIA CONDIZIONATA, ANTIFURTO, BARBECUE
ACE G € 158.000

CARPENEDOLO TRILOCALE NUOVO
80 MQ OPEN SPACE. 2 BAGNI, GARAGE DOPPIO,
TERRAZZA 30 MQ ACE B € 130.000

CARPENEDOLO ZONA CENTRALE QUADRILOCALE
1° PIANO. 2 BAGNI, 2 BALCONI, GARAGE.
ARREDATO. ACE D € 130.000

AFFITTASI APPARTAMENTI DI VARIE DIMENSIONI
MONTICHIARI CARPENEDOLO